

NIUS DE METRALLADORA DE LA PLATJA DEL PRAT

61

EI 05.01

Altres denominacions: Niu de metralladora de la carretera de la platja.

LOCALITZACIÓ

Adreça: Carretera de la platja s/n *Codi INE:* 081691
Coordenades UTM: X= 424.519
 Y = 4.570.951
Grafisme categoria: * *Delimitació del bé:*  *Entorn de protecció :* - - - - -

DADES CADASTRALS

Número

Superfície

Sostre

Titularitat

DPMT/Pública



Fotografia del bé

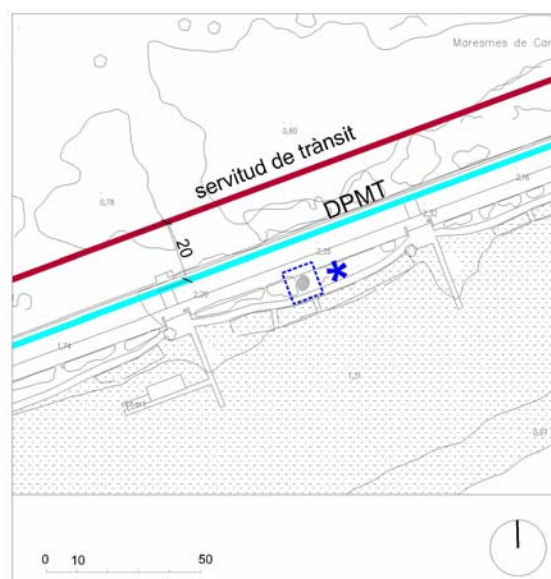

Plànol de localització

DADES URBANÍSTIQUES

Planejament vigent: Pla General Metropolità (A.D. 1976)
Classificació: Sòl no urbanitzable
Qualificació: Sistema general portuari, zona marítimo-terrestre (clau 1c)
Expedient RPUC: 1976/000477/B
Normativa: Art. 175-185 de les NN.UU. del PGM

CATALOGACIÓ

Tipus del bé: Patrimoni sociocultural-etnològic
Tipologia: Element d'interès
Categoria: BPU (Bé de protecció urbanística)
Nivell de protecció: Conservació

NIUS DE METRALLADORA DE LA PLATJA DEL PRAT

61

EI 05.01

Altres denominacions: Niu de metralladora de la carretera de la platja.

DESCRIPCIÓ DEL BÉ

<i>Estil i època:</i>	Contemporània (s. XX).
<i>Cronologia:</i>	1937
<i>Autor:</i>	Desconegut.
<i>Promotor:</i>	Exèrcit republicà.
<i>Context:</i>	Situat a la carretera de la platja, al costat sud de l'aparcament lineal paral·lel a la platja. Aquest element es troba semisoterrat, deixant visible únicament una alçada de 0,70 metres al costat sud-est i de 1,10 metres al nord-oest.
<i>Tipologia:</i>	Arran de la fortificació del litoral català dels anys 1937-1938, a la platja del Prat del Llobregat s'han conservat 4 nius de metralladora de la Guerra Civil Espanyola. Tots varen ser construïts seguint el mateix patró, i presenten les mateixes característiques i composició. Les seves mides són de 5 m. de llargària per 3,60 m. d'amplada, i 1,97 m. d'alçada, i estan construïts amb formigó armat.
<i>Ús original:</i>	Niu de metralladora.
<i>Ús actual:</i>	-

ESTAT DE CONSERVACIÓ

<i>Exterior:</i>	Bo
<i>Estructura:</i>	Bo
<i>Aspecte:</i>	Presenta pintades i dibuixos tipus <i>graffiti</i> .
<i>Interior:</i>	-
<i>Entorn de protecció:</i>	Bo

PROTECCIÓ

<i>Raons de la protecció:</i>	Els tres nius visibles, i el quart que està cobert pel mar, són el testimoni de la línia de defensa de la costa feta per la República durant la guerra civil en un espai altament modificat per la presència humana.
<i>Elements:</i>	Es protegeix el bé en la seva totalitat.
<i>Entorn de protecció:</i>	Es protegeix el seu entorn immediat, en una franja de 3 metres. Qualsevol intervenció haurà de preservar el caràcter principal del bé protegit i ser respectuosa amb els seus valors.

NIUS DE METRALLADORA DE LA PLATJA DEL PRAT

61

EI 05.01

Altres denominacions: Niu de metralladora de la carretera de la platja.

REGULACIÓ DE LES INTERVENCIIONS

<i>Tipus intervenció:</i>	Obres de manteniment, reparació i consolidació, sempre que no impliquin augment de volum, alçada ni superfície de les construccions existents. Aquestes obres s'hauran d'executar mitjançant autorització o concessió de l'administració competent d'acord amb allò establert a la legislació i normativa vigent en matèria de Costes i d'ordenació i gestió del litoral.
<i>Exterior:</i>	No es permet la modificació.
<i>Interior:</i>	-
<i>Entorn de protecció:</i>	Es proposa instal·lar un panell informatiu amb la història dels nius de metralladora.
<i>Usos:</i>	-

INFORMACIÓ COMPLEMENTÀRIA

<i>Informació històrica:</i>	<p>Durant la Guerra Civil, el govern de la República va projectar i executar una defensa de la línia de costa per tal d'evitar una ofensiva per mar. El bombardeig del port de Roses l'octubre de 1936 va ser un advertiment clar de la fragilitat defensiva. L'exèrcit de Franco controlava Mallorca i comptava amb aviació alemanya i italiana que feia incursions mortíferes en territori català.</p> <p>Amb aquesta voluntat, durant el 1937 i el 1938 es van construir, al llarg de tota la costa, nius de metralladora per fer tasques de vigilància i contestar un possible desembarcament de tropes enemigues. Els nius de metralladora eren de formigó i estaven equipats amb metralladores. Van ser construïts per soldats republicans (possiblement el batalló 105) i en tenim molt poca informació.</p> <p>El Prat conserva quatre nius (un d'ells sota l'aigua, davant de l'estany de la Magarola, que no s'inclou en el Catàleg). Aquests nius són els únics que es conserven a la costa entre Mataró i Sitges.</p>
<i>Bibliografia:</i>	-
<i>Actuacions:</i>	-
<i>Data de redacció:</i>	Abril 2015

NIUS DE METRALLADORA DE LA PLATJA DEL PRAT

61

EI 05.01

Altres denominacions: Niu de metralladora de la carretera de la platja.

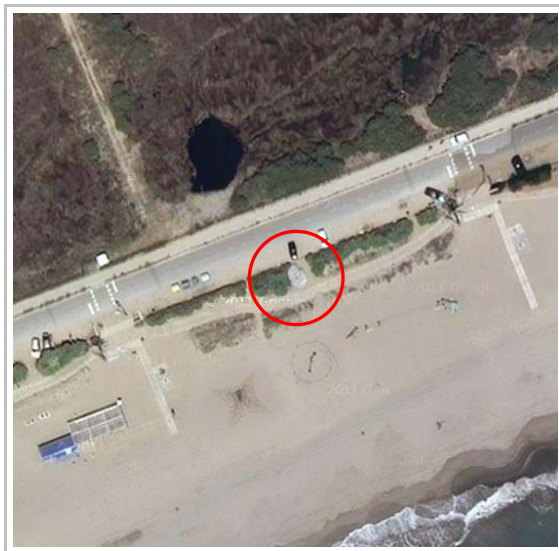

Vista aèria



Fotografia del niu

NIUS DE METRALLADORA DE LA PLATJA DEL PRAT

61

EI 05.02

Altres denominacions: Niu de metralladora davant l'Escola municipal de Vela.

LOCALITZACIÓ

Adreça: - *Codi INE:* 081691
Coordenades UTM: X= 425.203
 Y = 4.571.188
Grafisme categoria: * *Delimitació del bé:* *Entorn de protecció :* - - - - -

DADES CADASTRALS

Número

Superfície

Sostre

Titularitat

DPMT/Pública

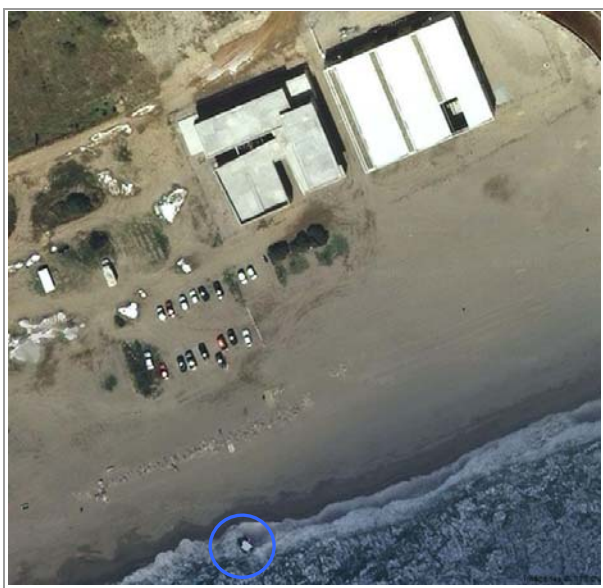

Fotoplànol

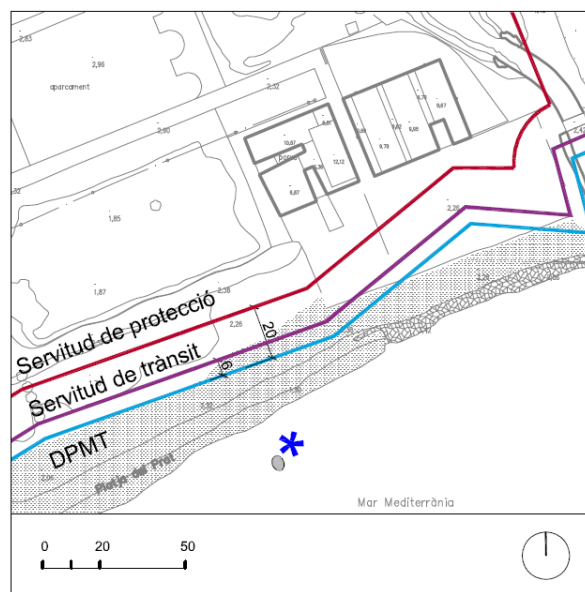

Plànol de localització

DADES URBANÍSTIQUES

Planejament vigent: Pla General Metropolità (A.D. 1976). El bé es troba dins del mar, molt proper a la vora de la platja.
Classificació: -
Qualificació: -
Expedient RPUC: -
Normativa: -

CATALOGACIÓ

Tipus del bé: Patrimoni sociocultural-etnològic
Tipologia: Element d'interès
Categoria: BPU (Bé de protecció urbanística)
Nivell de protecció: Conservació

NIUS DE METRALLADORA DE LA PLATJA DEL PRAT

61

EI 05.02

Altres denominacions: Niu de metralladora davant l'Escola municipal de Vela.

DESCRIPCIÓ DEL BÉ

Estil i època: Contemporània (s. XX).

Cronologia: 1937

Autor: Desconegut.

Promotor: Exèrcit republicà.

Context: Es situa dins el mar, davant l'Escola Municipal de Vela. Aquest element es troba pràcticament soterrat i cobert per l'aigua (visible únicament la part superior del seu llom).

Tipologia: Arran de la fortificació del litoral català dels anys 1937-1938, a la platja del Prat del Llobregat s'han conservat 4 nius de metralladora de la Guerra Civil Espanyola. Tots varen ser construïts seguint el mateix patró, i presenten les mateixes característiques i composició. Les seves mides són de 5 m. de llargària per 3,60 m. d'amplada, i 1,97 m. d'alçada, i estan construïts amb formigó armat.

Ús original: Niu de metralladora.

Ús actual: -

ESTAT DE CONSERVACIÓ

Exterior: Bo

Interior: -

Entorn de protecció: No es delimita cap entorn de protecció.

PROTECCIÓ

Raons de la protecció: Els tres nius visibles, i el quart que està cobert pel mar, són el testimoni de la línia de defensa de la costa feta per la República durant la guerra civil en un espai altament modificat per la presència humana.

Elements: Es protegeix el bé en la seva totalitat.

NIUS DE METRALLADORA DE LA PLATJA DEL PRAT

61

EI 05.02

Altres denominacions: Niu de metralladora davant l'Escola municipal de Vela.

REGULACIÓ DE LES INTERVENCIIONS

Tipus intervenció: Obres de manteniment, reparació i consolidació, sempre que no impliquin augment de volum, alçada ni superfície de les construccions existents. Aquestes obres s'hauran d'executar mitjançant autorització o concessió de l'administració competent d'acord amb allò establert a la legislació i normativa vigent en matèria de Costes i d'ordenació i gestió del litoral.

Exterior: No es permet la modificació

Interior: -

Entorn: Es proposa senyalitzar el bé amb boies i, a la platja, instal·lar un panell informatiu amb la història dels nius.

Usos: -

INFORMACIÓ COMPLEMENTÀRIA

Informació històrica: Durant la Guerra Civil, el govern de la República va projectar i executar una defensa de la línia de costa per tal d'evitar una ofensiva per mar. El bombardeig del port de Roses l'octubre de 1936 va ser un advertiment clar de la fragilitat defensiva. L'exèrcit de Franco controlava Mallorca i comptava amb aviació alemanya i italiana que feia incursions mortíferes en territori català.

Amb aquesta voluntat, durant el 1937 i el 1938 es van construir, al llarg de tota la costa, nius de metralladora per fer tasques de vigilància i contestar un possible desembarcament de tropes enemigues. Els nius de metralladora eren de formigó i estaven equipats amb metralladores. Van ser construïts per soldats republicans (possiblement el batalló 105) i en tenim molt poca informació.

El Prat conserva quatre nius (un d'ells sota l'aigua, davant de l'estany de la Magarola, no s'inclou en el catàleg). Aquests nius són els únics que es conserven a la costa entre Mataró i Sitges.

Bibliografia: -

Actuacions: -

Data de redacció: Abril 2015

NIUS DE METRALLADORA DE LA PLATJA DEL PRAT

61

EI 05.02

Altres denominacions: Niu de metralladora davant l'Escola municipal de Vela.

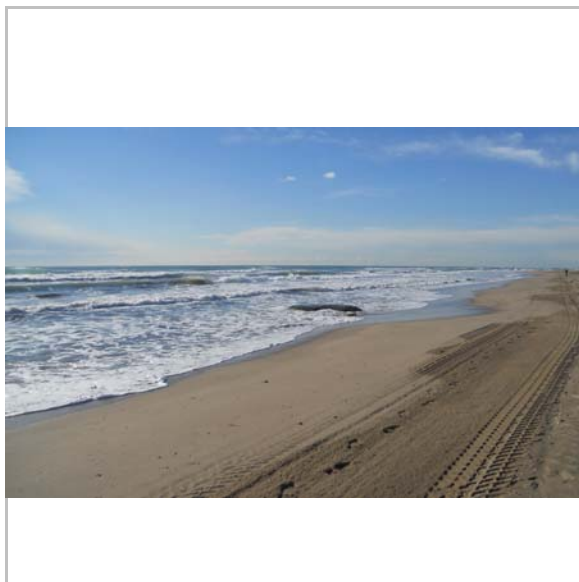

Fotografia del niu

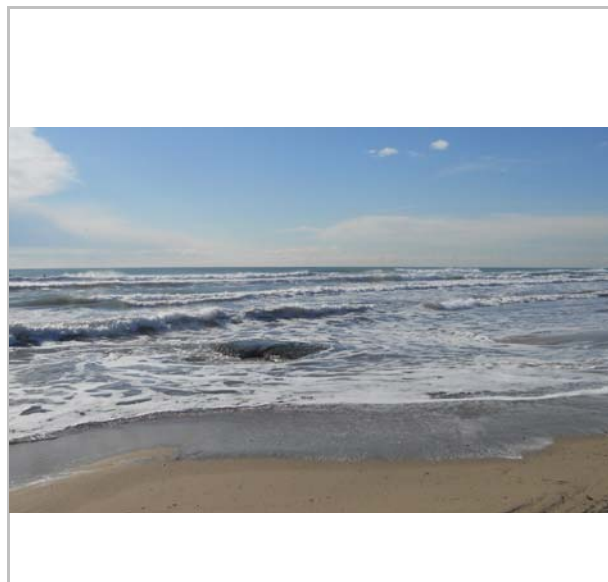

Fotografia del niu

NIUS DE METRALLADORA DE LA PLATJA DEL PRAT

61

EI 05.03

Altres denominacions: Niu de metralladora davant de l'estany de la Ricarda.

LOCALITZACIÓ

Adreça:

Codi INE: 081691

Coordenades UTM:

X= 425.929

Y = 4.571.577

Grafisme categoria: *

Delimitació del bé: 

Entorn de protecció : 

DADES CADASTRALS

Número

Superfície

Sostre

Titularitat

DPMT/Pública



Fotografia del bé

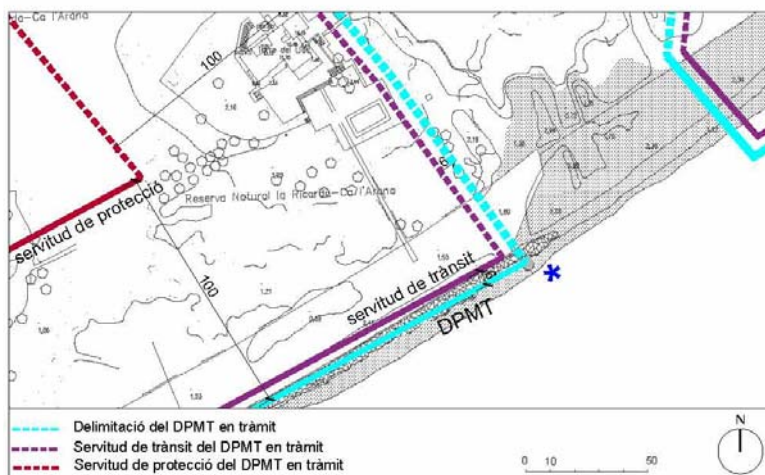

Plànol de localització

DADES URBANÍSTIQUES I DE LA PLANIFICACIÓ AMBIENTAL

Planejament vigent:

Pla General Metropolità (A.D. 1976)

Classificació:

Sòl no urbanitzable

Qualificació:

Sistema general portuari, zona marítimo-terrestre (clau 1c)

Expedient RPUC:

1976/000477/B

Normativa:

Art. 175-185 de les NN.UU. del PGM

Planificació ambiental:

El niu es situa dins dels límits de l'espai natural del Delta del Llobregat i en la zona perifèrica de protecció de la Reserva natural parcial de la Ricarda Ca l'Arana

CATALOGACIÓ

Tipus del bé:

Patrimoni sociocultural-etnològic

Tipologia:

Element d'interès

Categoria:

BPU (Bé de protecció urbanística)

Nivell de protecció:

Conservació

NIUS DE METRALLADORA DE LA PLATJA DEL PRAT

61

EI 05.03

Altres denominacions: Niu de metralladora davant de l'estany de la Ricarda.

DESCRIPCIÓ DEL BÉ

<i>Estil i època:</i>	Contemporània (s. XX).
<i>Cronologia:</i>	1937
<i>Autor:</i>	Desconegut.
<i>Promotor:</i>	Exèrcit republicà.
<i>Context:</i>	Es situa a l'escullera de pedra situada davant del desguàs de l'estany de la Ricarda. Aquest element només és accessible des de la Reserva Natural de la Ricarda-Ca l'Arana, espai que no s'inclou dins el programa d'espais visitables del "Consorci per a la protecció i la gestió dels Espais Naturals del Delta del Llobregat" (organisme gestor de la Reserva Natural). El niu té instal·lada al damunt una tanca metàl·lica per impedir el pas des de la platja naturista a la Reserva Natural.
<i>Tipologia:</i>	Arran de la fortificació del litoral català dels anys 1937-1938, a la platja del Prat del Llobregat s'han conservat 4 nius de metralladora de la Guerra Civil Espanyola. Tots varen ser construïts seguint el mateix patró, i presenten les mateixes característiques i composició. Les seves mides són de 5 m. de llargària per 3,60 m. d'amplada, i 1,97 m. d'alçada, i estan construïts amb formigó armat.
<i>Ús original:</i>	Niu de metralladora.
<i>Ús actual:</i>	-

ESTAT DE CONSERVACIÓ

<i>Exterior:</i>	Bo
<i>Estructura:</i>	Bo
<i>Aspecte:</i>	Té instal·lada al damunt una tanca metàl·lica aliena al niu.
<i>Interior:</i>	-
<i>Entorn de protecció:</i>	No es delimita cap entorn de protecció.

PROTECCIÓ

<i>Raons de la protecció:</i>	Els tres nius visibles, i el quart que està cobert pel mar, són el testimoni de la línia de defensa de la costa feta per la República durant la guerra civil en un espai altament modificat per la presència humana.
<i>Elements:</i>	Es protegeix el bé en la seva totalitat.

NIUS DE METRALLADORA DE LA PLATJA DEL PRAT

61

EI 05.03

Altres denominacions: Niu de metralladora davant de l'estany de la Ricarda.

REGULACIÓ DE LES INTERVENCIIONS

Tipus intervenció: Obres de manteniment, reparació i consolidació, sempre que no impliquin augment de volum, alçada ni superfície de les construccions existents. Aquestes obres s'hauran d'executar mitjançant autorització o concessió de l'administració competent d'acord amb allò establert a la legislació i normativa vigent en matèria de Costes i d'ordenació i gestió del litoral.

Exterior: No es permet la modificació.

Interior: -

Entorn: Es proposa el desmuntatge i trasllat de la tanca metàl·lica, la neteja d'elements aliens al niu així com dignificar l'entorn de l'element. Caldrà restituir la tanca actual per una altra que pugui complir adequadament amb la mateixa funció, per evitar que els usuaris traspassin aquest punt i s'endinsin dintre de la platja estrictament protegida.

També es proposa instal·lar un panell informatiu amb la història dels nius.

Usos: -

INFORMACIÓ COMPLEMENTÀRIA

Informació històrica: Durant la Guerra Civil, el govern de la República va projectar i executar una defensa de la línia de costa per tal d'evitar una ofensiva per mar. El bombardeig del port de Roses l'octubre de 1936 va ser un advertiment clar de la fragilitat defensiva. L'exèrcit de Franco controlava Mallorca i comptava amb aviació alemanya i italiana que feia incursions mortíferes en territori català.

Amb aquesta voluntat, durant el 1937 i el 1938 es van construir, al llarg de tota la costa, nius de metralladora per fer tasques de vigilància i contestar un possible desembarcament de tropes enemigues. Els nius de metralladora eren de formigó i estaven equipats amb metralladores. Van ser construïts per soldats republicans (possiblement el batalló 105) i en tenim molt poca informació.

El Prat conserva quatre nius (un d'ells sota l'aigua, davant de l'estany de la Magarola, no s'inclou en el Catàleg). Aquests nius són els únics que es conserven a la costa entre Mataró i Sitges.

Bibliografia: -

Actuacions: -

Data de redacció: Febrer 2016

NIUS DE METRALLADORA DE LA PLATJA DEL PRAT

61

EI 05.03

Altres denominacions: Niu de metralladora davant de l'estany de la Ricarda.

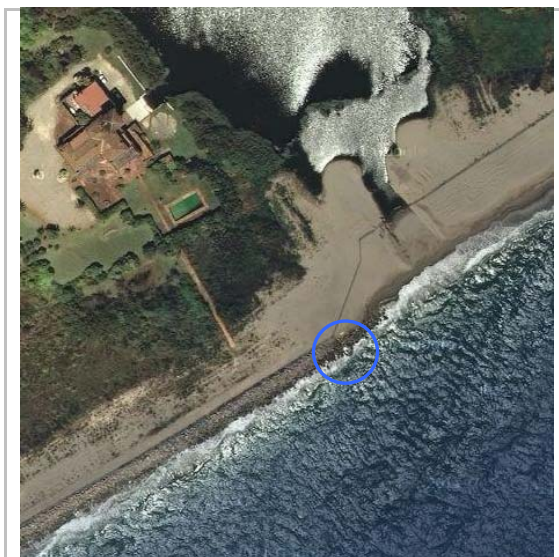

Vista aèria

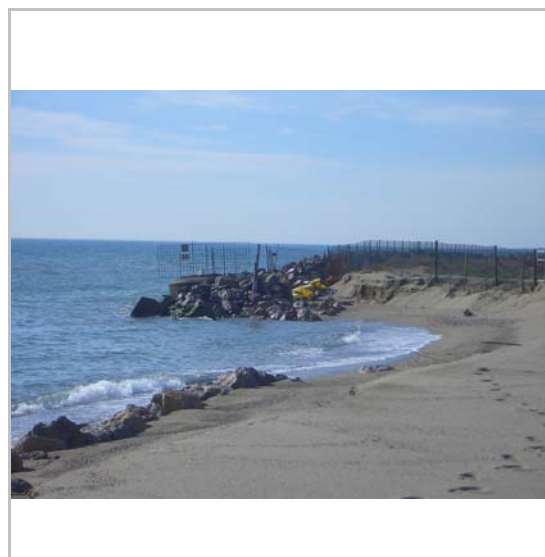

Fotografia del niu



Fotografia del niu



Fotografia històrica